

SmartScan® SUITE

Solución Integral de Captura Biométrica Multimodal

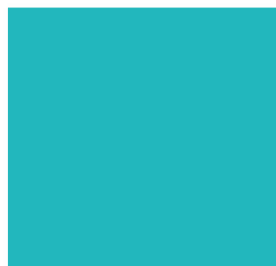
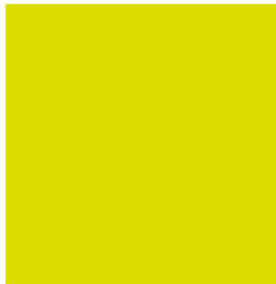
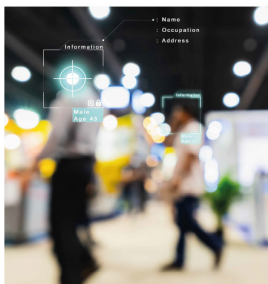
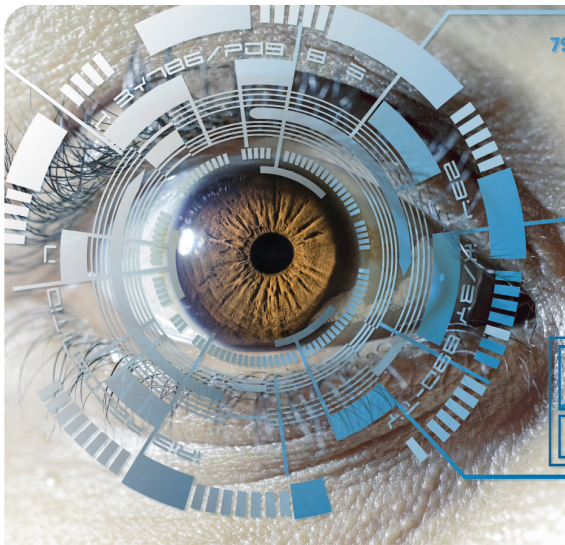

SmartScan® SUITE

De un vistazo

Experiencia de usuario intuitiva, simple y sin fricción.

Procesos de capturas altamente productivos.

Amplio rango de soluciones para múltiples escenarios de aplicación.

Máxima calidad en la generación de registros biográficos y biométricos.

Solución de clase mundial basada en estándares de mercado: NIST/ICAO/ANSI/ISO.

Visión General

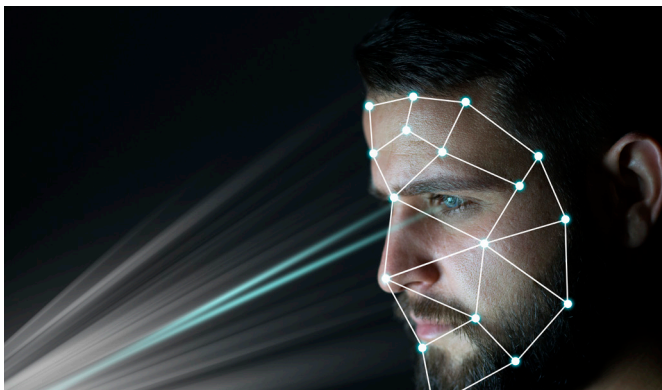

NEC SmartScan® SUITE es un conjunto de soluciones diseñado para lograr la máxima eficiencia y eficacia en procesos que impliquen la captura de datos biométricos y biográficos, tales como la creación de registros civiles y criminales, solicitudes de verificación de identidad, chequeo de antecedentes y registro de recién nacidos.

Fuerzas policiales y de seguridad, autoridades de registro civil, salud, educación e instituciones hospitalarias y maternidades, entre otros, pueden contar con esta tecnología para asegurar la identificación digital de las personas desde su nacimiento y a lo largo de toda su vida, garantizando la fiabilidad de los

datos y su disponibilidad en todo momento.

NEC SmartScan® SUITE puede integrarse con plataformas aplicativos de usuarios/clientes o ejecutarse embebidas en ellas.

Solución

NEC SmartScan® SUITE es una solución completa y robusta que produce registros y multibiométricos de calidad superior a partir de dispositivos dedicados para cada modalidad biométrica y de mecanismos de control propios de NEC, con muy alta adherencia a estándares del mercado, tales como NIST/ICAO/ANSI/ISO. Se integra con dispositivos de múltiples fabricantes adaptándose a distintas condiciones de uso y propósitos.

Ofrece flujos de captura que pueden incluir las distintas modalidades biométricas: huellas dactilares y palmares, rostro, iris, voz, firma autógrafa, marcas, cicatrices y tatuajes.

Incluye aspectos de seguridad como la verificación de vivacidad mediante dispositivos compatibles y el cifrado extremo a extremo, -desde la captura de la biometría hasta el envío del registro al servidor-.

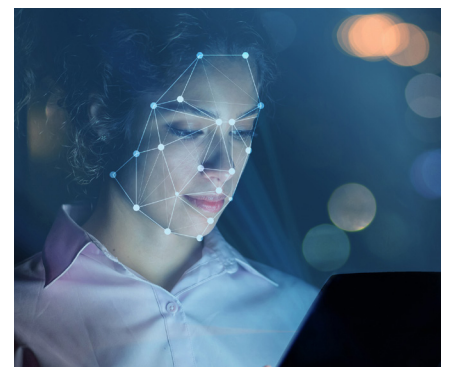

NEC SmartScan® SUITE está compuesto por:

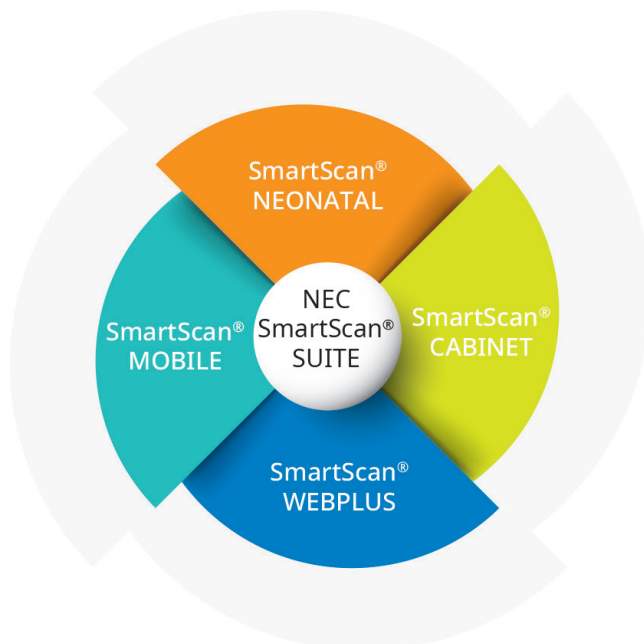

SmartScan® NEONATAL

Especialmente diseñada para la identificación biométrica en recién nacidos, esta solución integra SmartScan® WEBPLUS con un dispositivo especial que captura la información dactilar y un mecanismo de escalamiento y ajuste de la imagen, basada en AI, posibilitando la utilización de dichos datos en sistemas de identificación automática (ABIS).

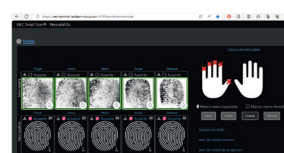

SmartScan® CABINET

Es una estación de trabajo ergonómica de software y hardware, diseñada para el registro biográfico y biométrico. Su interfaz moderna e intuitiva, compatible con los sistemas operativos más recientes, brinda a los operadores una experiencia eficiente mediante un proceso guiado que agiliza las tareas y reduce errores..



SmartScan® WEBPLUS

Esta solución de software permite la captura de datos biométricos y biográficos mediante una interfaz web compatible con múltiples dispositivos de distintas marcas. Admite modalidades biométricas como: huellas dactilares y palmares, rostro, iris, voz, firma autógrafa, marcas, cicatrices y tatuajes, y ofrece administración y configuración centralizada. Puede integrarse a nivel de backend o como componente en las aplicaciones web del cliente (frontend).

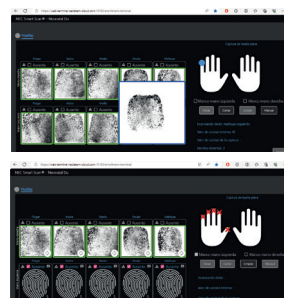

SmartScan® MOBILE

Es una solución de software nativa para plataformas móviles (Android/iOS). Permite realizar la captura utilizando la cámara del dispositivo móvil (sin contacto), así como a través de dispositivos dedicados.

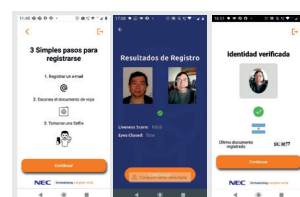

Ventajas



Facilidad y uso efectivo: interfaz web intuitiva y responsiva que se adapta a cualquier formato de presentación.



Calidad de imagen superior: captura de imágenes biométricas utilizando hardware de primer nivel y validación de datos utilizando comprobaciones de calidad de imagen NEC y estándares ANSI/NIST.



Rápido retorno de la inversión: la gran productividad en el uso y la gestión centralizada reducen dramáticamente el costo operativo.

Seguridad y Atención al Cliente

NEC SmartScan® SUITE ofrece protección contra malware, piratería y acceso no autorizado. La autenticación multi-factor y la seguridad de acceso basada en protocolos OAuth2 le confieren un alto nivel de protección frente a accesos indebidos. La solución permite almacenar credenciales de manera segura mediante dispositivos certificados FIPS 140 Nivel 2.

NEC SmartScan® SUITE incluye administración centralizada para control local y remoto, que permite a los administradores de sistemas asistir de manera remota a los operadores durante el proceso de creación de registros.

Los Centros de Servicio al Cliente NEC

brindan soporte integral al cliente en múltiples niveles, las 24 horas del día, los 7 días de la semana. Nuestros ingenieros altamente experimentados realizan seguimiento y resolución de problemas, y ofrecen diagnósticos remotos avanzados para garantizar que los clientes obtengan la información y asistencia que necesitan sin demoras.

Fuerza Innovadora en la Identificación

Durante más de 30 años, NEC ha mantenido su liderazgo mundial en sistemas integrados de identificación biométrica. La incomparable precisión y velocidad de nuestras tecnologías de reconocimiento de huellas dactilares, faciales y de iris han sido verificadas por el NIST.

NEC ofrece "Soluciones para la sociedad" que promueven la seguridad, la eficiencia y la igualdad social. Bajo nuestra declaración de marca, "Orquestando un mundo más brillante", NEC promueve los valores sociales de seguridad, equidad y eficiencia. Nuestro propósito es contribuir a un mundo más

sostenible, donde todas las personas tengan la oportunidad de alcanzar su máximo potencial.

NEC SmartScan® SUITE permite a las agencias de captura, registro e identificación biométrica mejorar y modernizar sus operaciones.

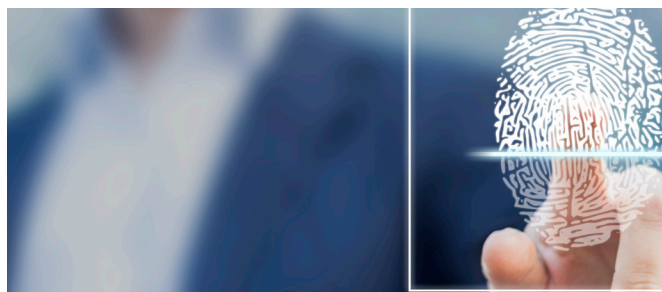

Argentina

ar.nec.com
info@la.nec.com

Brasil

br.nec.com
ventas@la.nec.com

Chile

cl.nec.com
contacto.cl@la.nec.com

Colombia, Región Andina y Centroamérica

co.nec.com
contactenos.co@la.nec.com

México

mex.nec.com
contactanos@la.nec.com