

NEC Digital ID

Onboarding Digital -Experiencia de usuario simple y segura-

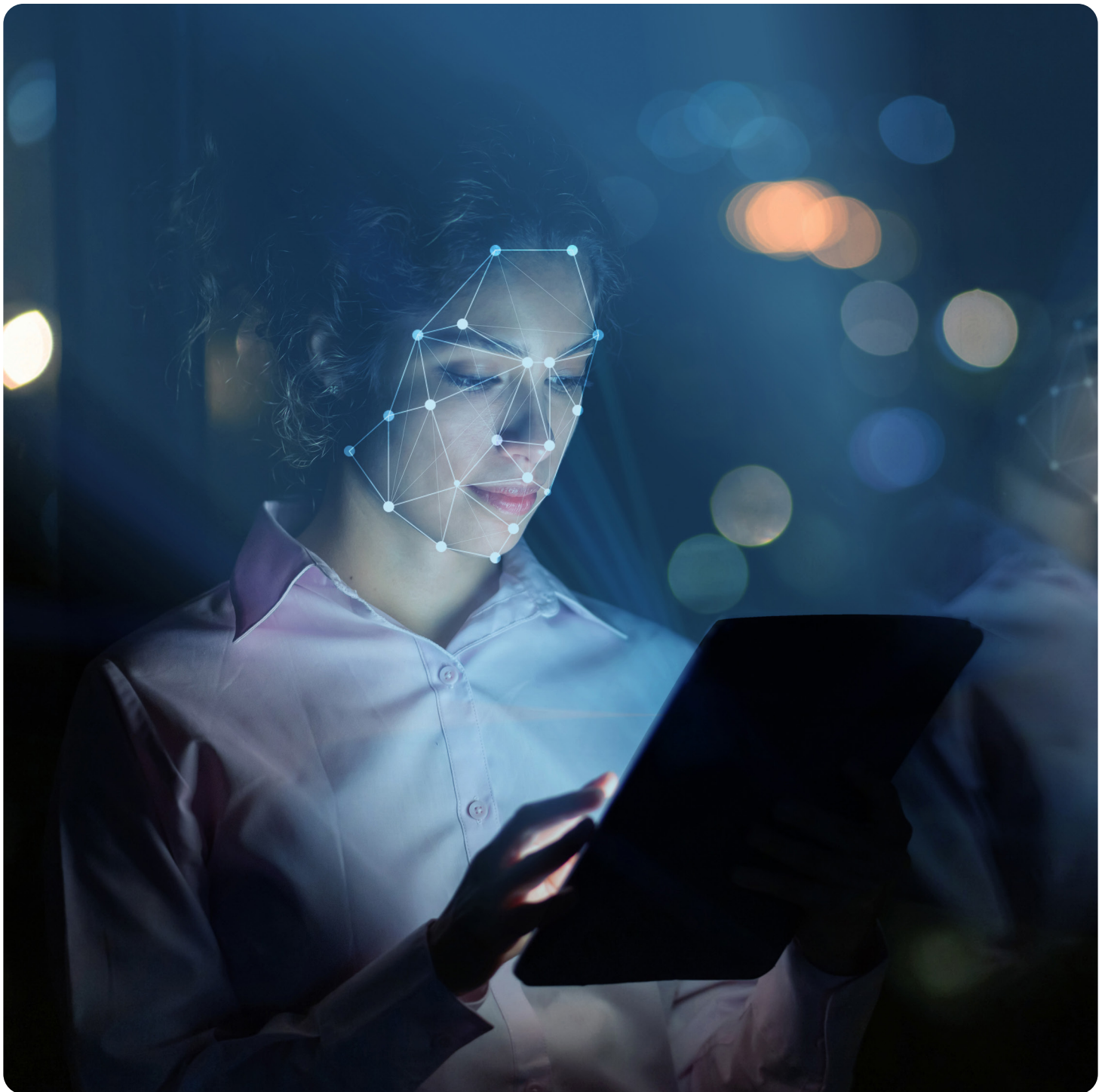

La creación de identidades digitales es clave para las distintas industrias que están en un proceso de transformación digital como entidades financieras, aseguradoras, agencias de gobierno, e-commerce, y otras.

Cada vez más los usuarios demandan procesos en línea disponibles 24/7, accesibles en cualquier momento y lugar desde sus dispositivos móviles.

Para ello, la verificación de la identidad es crítica para generar identidades digitales seguras de aquellas personas

que consumen estos servicios. Es común encontrar servicios digitales que permiten la apertura de cuentas, pagos minoristas, alta de seguros, validación de documentos o cajeros automáticos donde se debe asegurar la protección de la información del cliente y la detección de posibles actividades fraudulentas.

La madurez de la tecnología habilita hoy a incluir mecanismos de autenticación biométrica en procesos de creación de Identidades Digitales, utilizando ciertas características físicas distintivas de las personas como identificadores: huella dactilar, rostro, iris, entre otros, proporcionando beneficios con un mayor nivel de seguridad y practicidad.

NEC, líder mundial en tecnología biométrica

NEC lleva más de 50 años de experiencia en el área I+D, creando y desarrollando tecnologías de comparación biométrica

combinadas con inteligencia artificial (IA). Estas son aplicadas en soluciones de identidad digital segura logrando

mejorar la experiencia del cliente y generando amplia confianza en el espacio digital.



ALTA CAPACIDAD
DE RESPUESTA



MÁXIMO
RENDIMIENTO



ALTA PRECISIÓN



RESILIENCIA AL
FRAUDE



IRIS



HUELLA



ROSTRO

Tecnología Biométrica número 1 del mundo.

NEC se mantiene desde hace muchos años como líder en el mercado dentro de las categorías de reconocimiento facial, iris y huellas.

Entre las biometrías, el reconocimiento facial se posiciona como una opción ideal para verificar o reconocer personas que realizan transacciones o procesos digitales

sin contacto y de manera no intrusiva. La industria financiera ha sido pionera al incorporar a sus procesos de transformación digital esta tecnología,

habilitando a sus clientes a registrarse con el rostro para realizar operaciones, utilizando sus dispositivos móviles de manera remota.

NEC posee los algoritmos más precisos del mercado en reconocimiento facial y huella dactilar, superando a sus competidores en las evaluaciones independientes más exigentes de la industria.



Validación de la Identidad Digital y su aplicación a procesos de onboarding

NEC provee soluciones tecnológicas aplicadas a procesos de validación de identidad digital alineados con estándares de cada segmento de

mercado adecuándose a la evolución de la demanda.

En una jornada de onboarding es típico automatizar el ingreso de

datos biográficos con la lectura de documentos de identidad verificando la información extraída y utilizando el reconocimiento facial como un factor de autenticación robusto y amigable.

Experiencia de usuario simple y segura

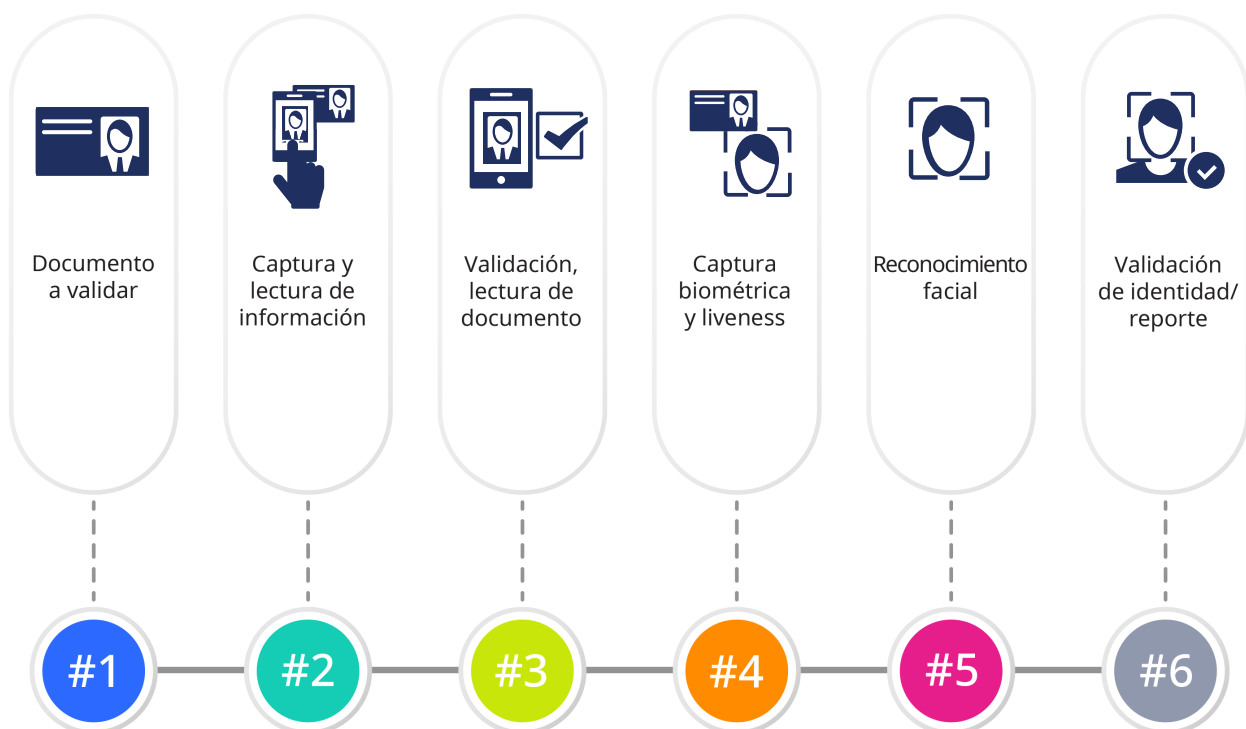

El proceso de onboarding digital utiliza tecnologías de identificación biométrica y, **brinda mejoras radicales** en aspectos como:

Eficiencia

Reduce los costos operativos y comerciales, al mismo tiempo que crece la cartera de clientes digitales y la productividad de los servicios.

Experiencia de usuario

Capta la atención de los actuales usuarios digitales, que prefieren el uso de servicios simples desde sus dispositivos móviles, con baja fricción y de forma segura.

Información sensible y seguridad

Alinea los requerimientos de protección de datos sensibles personales, y reduce drásticamente la tasa de fraudes por suplantación de identidad.

En el contexto actual del mercado se ha extendido el empleo de estas soluciones que posibilitan el lanzamiento de nuevos productos, permitiendo a los usuarios acceder de forma remota y sin contacto a los servicios.

Por qué elegir Identidad Digital NEC

NEC propone crear, junto al cliente, servicios que se ajusten a las necesidades concretas del negocio.

Flexibilidad: la plataforma está diseñada para identificar y definir oportunidades, minimizar riesgos, validar y optimizar casos de uso.

Escalabilidad: diseño modular orientado a crecer según la demanda.

Adaptabilidad: implementación "on-premise" o en nube privada / pública, utilizando los servicios de infraestructura estándar del mercado sin dependencias del fabricante.

Multimodal: permite fácilmente incorporar nuevas biometrías e interoperar entre ellas (huella, iris, voz o nuevos mecanismos de autenticación).

Integración: interfaces de simple integración a otras plataformas del negocio de cada cliente.

Centro desarrollo regional: diseño, desarrollo y adaptación de soluciones para la región de Latinoamérica.

Identidad Digital NEC concebida para un mundo digital más simple y seguro



Argentina

ar.nec.com
info@la.nec.com

Brasil

br.nec.com
ventas@la.nec.com

Chile

cl.nec.com
contacto.cl@la.nec.com

Colombia, Región Andina y Centroamérica

co.nec.com
contactenos.co@la.nec.com

México

mex.nec.com
contactanos@la.nec.com